

**UCHWAŁA NR RG-XXXI/352/20**  
**RADY GMINY SITKÓWKA-NOWINY**

z dnia 29 grudnia 2020 r.

**w sprawie ustanowienia pomnika przyrody**

Na podstawie art. 7 ust. 1 pkt 1 i art. 18 ust. 2 pkt 15 ustawy z dnia 8 marca 1990 r. o samorządzie gminnym (Dz. U. z 2020 r. poz. 713) oraz art. 44 ust. 1, 2, 3a i art. 45 ustawy z dnia 16 kwietnia 2004 r. o ochronie przyrody (Dz. U. z 2020 r. poz. 55 ze zm.), § 4 i § 6 Rozporządzenia Rady Ministrów w sprawie ustalenia granic niektórych gmin i miast, nadania niektórym miejscowościom statusu miasta, zmiany nazwy gminy oraz siedziby władz gminy z dnia 31 lipca 2020 r. (Dz. U. z 2020 r. poz. 1332), po zasięgnięciu opinii Regionalnego Dyrektora Ochrony Środowiska w Kielcach, uchwala się, co następuje:

**§ 1. 1.** Ustanawia się pomnikiem przyrody drzewo z gatunku dąb szypułkowy *Quercus robur* o obwodzie pnia, wynoszącym 403 cm, mierzonym na wysokości 130 cm od ziemi i wysokości 30 m, którego wiek określa się na ok. 150 lat, rosnące na terenie działki ewid. nr 432/3, obręb geodezyjny Szewce, będącej własnością Skarbu Państwa, oddanej w zarząd Lasom Państwowym, Nadleśnictwu Kielce.

2. Współrzędne geograficzne umiejscowienia pomnika przyrody o którym mowa w ust. 1, określa załącznik nr 1 do niniejszej uchwały.

3. Położenie pomnika przyrody, o którym mowa w ust. 1, określa załącznik nr 2 do niniejszej uchwały.

**§ 2.** Ustanowienie opisanego w § 1 niniejszej uchwały drzewa pomnikiem przyrody, ma na celu ochronę tworów przyrody ożywionej, charakteryzujących się wyjątkowymi walorami przyrodniczymi, krajobrazowymi, historycznymi i naukowymi, a także szczególnymi cechami osobniczymi, takimi jak rozmiar i wiek.

**§ 3.** W stosunku do pomnika przyrody, o którym mowa w §1, w ramach ochrony czynnej, ustala się możliwość:

1. wykonywania zabiegów pielęgnacyjnych,
2. zabezpieczenia ubytków i ran powierzchniowych pnia.

**§ 4.** W stosunku do ustanowionego pomnika przyrody, o którym mowa w §1. Wprowadza się następujące zakazy:

1. niszczenia, uszkodzania lub przekształcania obiektu lub obszaru;
2. wykonywania prac ziemnych trwale zniekształcających rzeźbę terenu, z wyjątkiem prac związanych z zabezpieczeniem przeciwsztormowym lub przeciwpowodziowym albo budową, odbudową, utrzymywaniem, remontem lub naprawą urządzeń wodnych;
3. uszkodzania i zanieczyszczania gleby;
4. dokonywania zmian stosunków wodnych, jeżeli zmiany te nie służą ochronie przyrody albo racjonalnej gospodarce rolnej, leśnej, wodnej lub rybackiej;
5. zmiany sposobu użytkowania ziemi;
6. umieszczania tablic reklamowych.

**§ 5.** Nadzór nad pomnikiem przyrody sprawuje Wójt Gminy Nowiny.

**§ 6.** Wykonanie uchwały powierza się Wójtowi Gminy.

**§ 7.** Uchwała wchodzi w życie po upływie 14 dni od dnia ogłoszenia jej w dzienniku Urzędowym Województwa Świętokrzyskiego.

Załącznik Nr 1 do uchwały Nr RG-XXXI/352/20  
Rady Gminy Sitkówka-Nowiny  
z dnia 29 grudnia 2020 r.

**WSPÓLRZĘDNE GEOGRAFICZNE**

<b>Nazwa pomnika przyrody</b>	<b>Współrzędne geograficzne GPS</b>
Dąb szypułkowy (Quercus robur)	50 50'30,83N 20 29'32,36E

Przewodniczący Rady Gminy

**Zbigniew Pyk**

Załącznik Nr 2 do uchwały Nr RG-XXXI/352/20  
Rady Gminy Sitkówka-Nowiny  
z dnia 29 grudnia 2020 r.

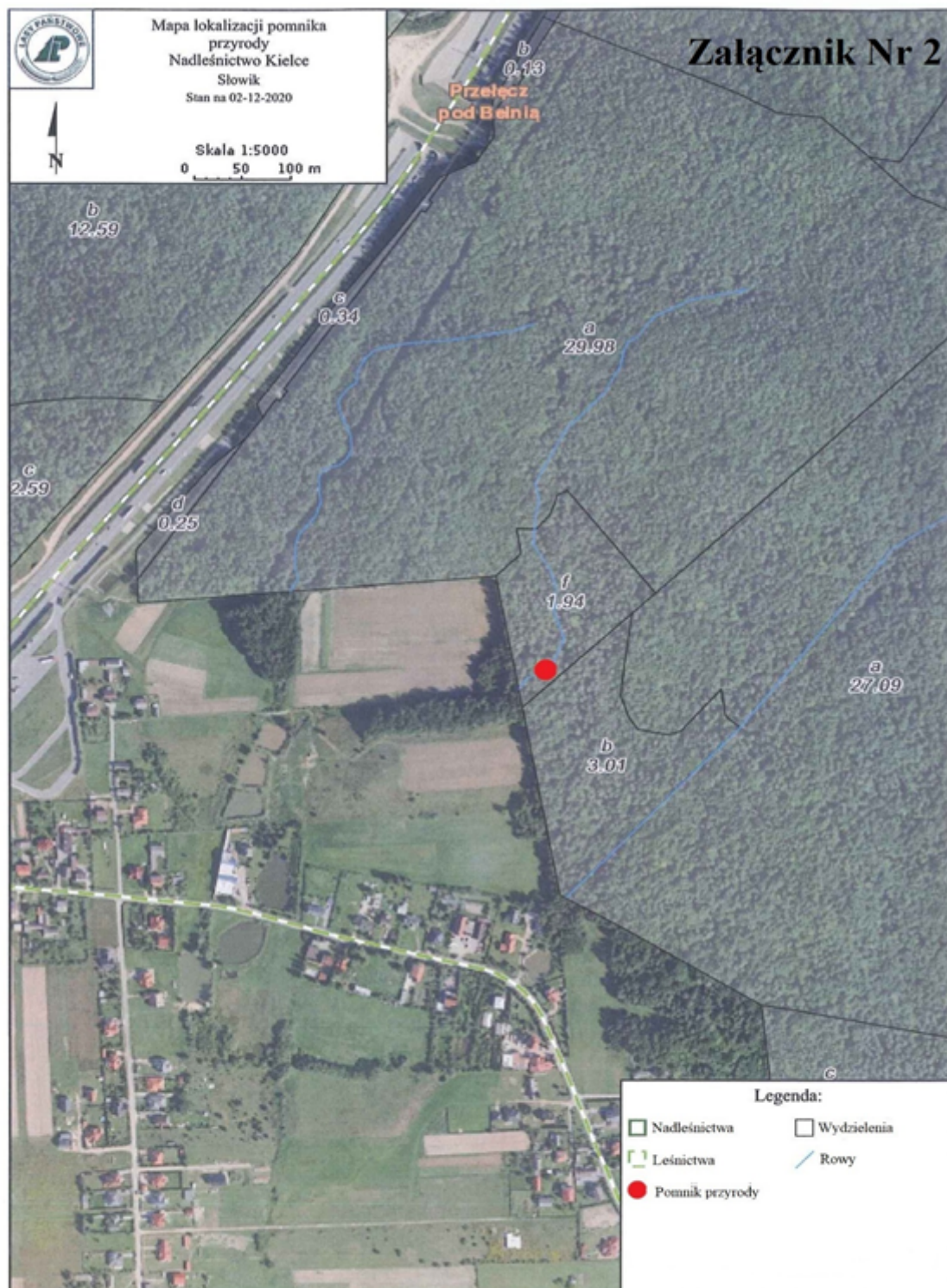

## **UZASADNIENIE**

Nadleśnictwo Kielce wystąpiło do Wójta Gminy Sitkówka-Nowiny z wnioskiem o uznanie za pomnik przyrody drzewa z gatunku dąb szypułkowy, który rośnie na działce ew. nr 432/3, obręb geodezyjny Szewce, będącej własnością Skarbu Państwa, oddanej w Zarząd Lasom Państwowym, Nadleśnictwu Kielce. Dąb szypułkowy znajduje się na terenie Nadleśnictwa Kielce, w Leśnictwie Słowik w oddziale 72f. Rośnie około 600 m na południe od czarnego szlaku turystycznego Piekoszów – Zgórskie Góry, w Chęcińsko-Kieleckim Parku Krajobrazowy - Wzgórza Chęcińsko-Kieleckie. W pobliżu przechodzi droga leśna.

W/w drzewo charakteryzuje się wyjątkowymi walorami przyrodniczymi, krajobrazowymi i edukacyjnymi. Otoczenie przedmiotowego obiektu ochroną prawną pozwoli na jego zachowanie dla przyszłych pokoleń.

Projekt uchwały został uzgodniony z Regionalnym Dyrektorem Ochrony Środowiska w Kielcach.

Mając na uwadze powyższe okoliczności, podjęcie niniejszej uchwały jest zasadne.

Przewodniczący Rady Gminy

**Zbigniew Pyk**